

± 0,00

105,15 m n.p.m.

SCHEMAT:

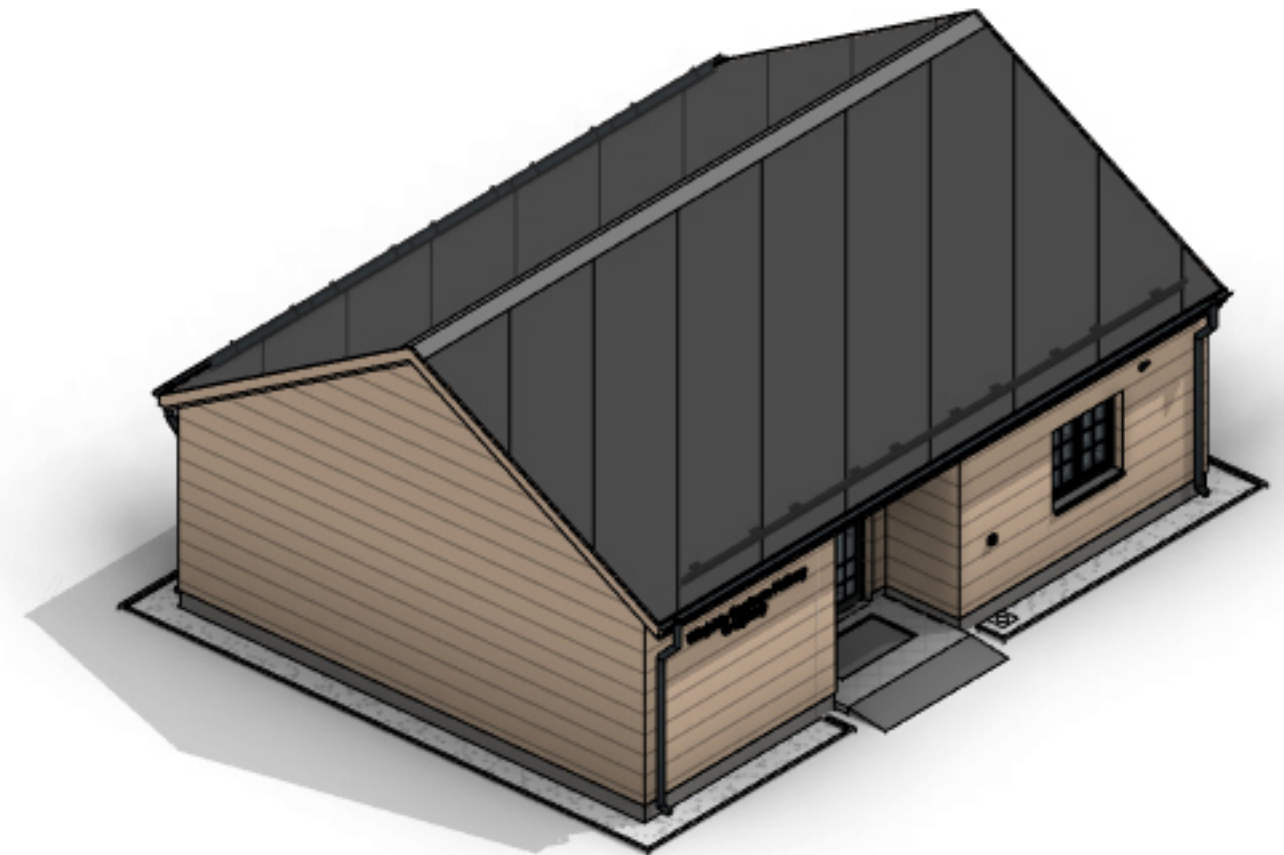

## PROJEKT TECHNICZNY

NINIEJSZE OPRACOWANIE STANOWI DZIEŁO AUTORSKIE I JEST WŁASNOŚCIĄ JEDNOSTKI PROJEKTOWANIA, PODLEGA OCHRONIE ZGODNIE Z USTAWĄ Z DNIA 04.02.2004 O PRAWIE AUTORSKIM I PRAWACH POKREWNYCH

INWESTOR:

Gmina Ostrowite  
ul. Lipowa 2  
62-402 Ostrowite



PROJEKTOWAŁ: mgr inż. arch. Katarzyna Janas  
uprawnienia budowlane do projektowania bez ograniczeń w specjalności architektonicznej

PODPIS I NR UPR PROJ.: 39/WPOKK/2017

JEDNOSTKA PROJEKTOWANIA:

Materia Wnętrz  
ul. Wygonowa 5, 62-400 Sępólno, mail: maja@materiawnetrz.pl



SPRAWDZIŁ: mgr inż. arch. Szymon Radzikowski  
uprawnienia budowlane do projektowania bez ograniczeń w specjalności architektonicznej

PODPIS I NR UPR PROJ.: 49/WPOKK/2018

PROJEKT:

BUDOWA WIEJSKIEGO CENTRUM KULTURY  
Działka nr 26/1, 62-402 Lipnica, gmina Ostrowite, powiat słupecki, województwo wielkopolskie

KATEGORIA OBIEKTU: IX

ZAWARTOŚĆ:

BUDYNEK WIEJSKIEGO CENTRUM KULTURY  
Przekrój

OPRACOWAŁ:

PROJEKT NR:

241001

RYСУNEK NR:

PT Arc\_PB\_02\_01

ZAKRES BRANŻA STADIUM NR INDEX

DATA: 11.2024

ROZMIAR ARKUSZA: 420 x 297 mm

SKALA: 1:50

BRANŻA: ARCHITEKTURA